



De invoering van de Europese kentekenplaat



*Federale Overheidsdienst
Mobiliteit en Vervoer*

Europese Kentekenplaat



- **Historiek**
- **7 karakters**
- **Robijnrood (RAL 3003) opschrift op witte achtergrond**
- **Voorafgegaan door het blauwe EU-symbool met wit B teken en 12 gele sterren in een cirkel**
- **Auto en moto volgens model 1-ABC-123 (uniek in Europa)**
- **2 formaten voor auto (langwerpig en vierkant)**
- **Voorplaat / reproducties: niet officieel maar identieke fysieke kwaliteitskenmerken**
- **Nieuw “aanvraagformulier tot inschrijving”**
- **Nieuw kentekenbewijs: formaat A4 + zandkleurig**
- **Implementatie 15 november 2010**

Opschrift en formaat (1)



- 'Langwerpig' formaat:

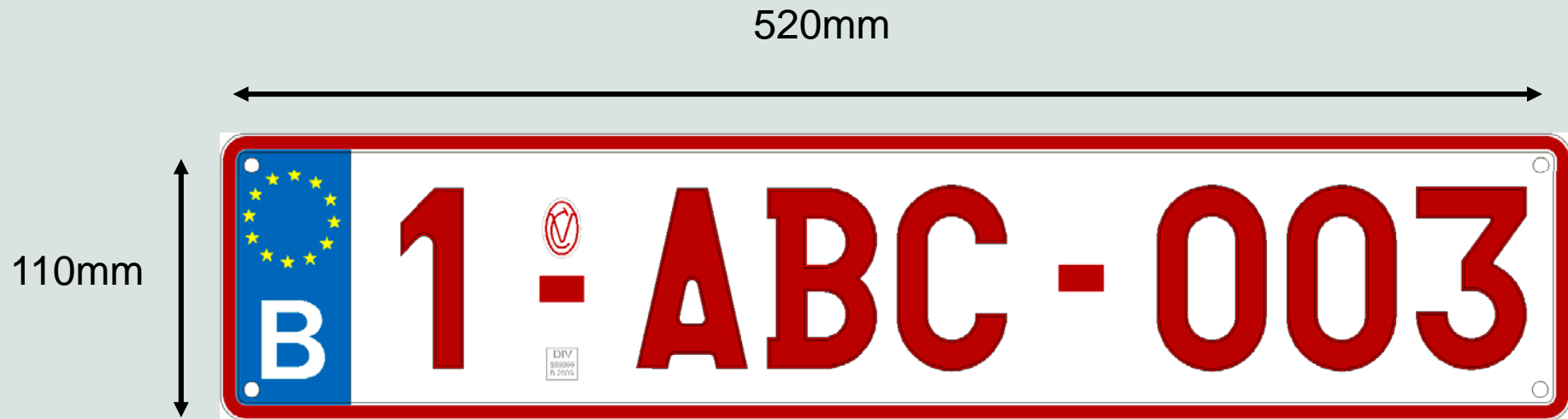

Opschrift en formaat (2)



- 'Vierkant' formaat:



Opschrift en formaat: het indexcijfer



- | | |
|---|----------------------------------|
| 1 | gewone inschrijvingen |
| 2 | “ |
| 3 | “ |
| 4 | “ |
| 5 | “ |
| 6 | “ |
| 7 | “ |
| 8 | internationale kentekenplaten |
| 9 | gepersonaliseerde kentekenplaten |

Categorieën kentekenplaten (1)



Hof / A / E / P kentekenplaten:

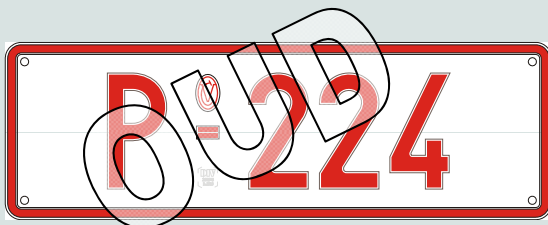
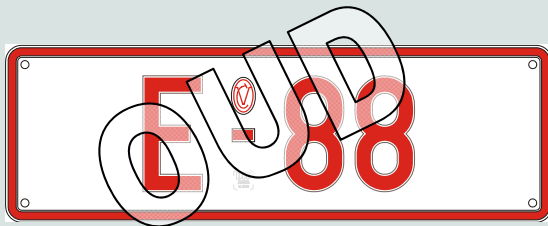
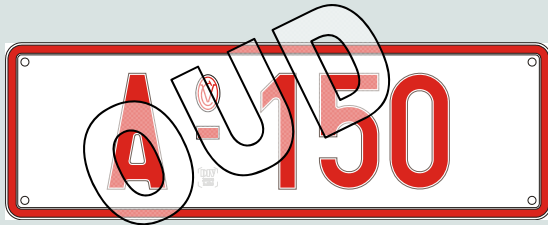
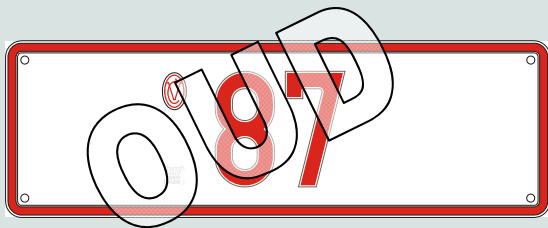

Categorieën kentekenplaten (2)



'CD'-kentekenplaten

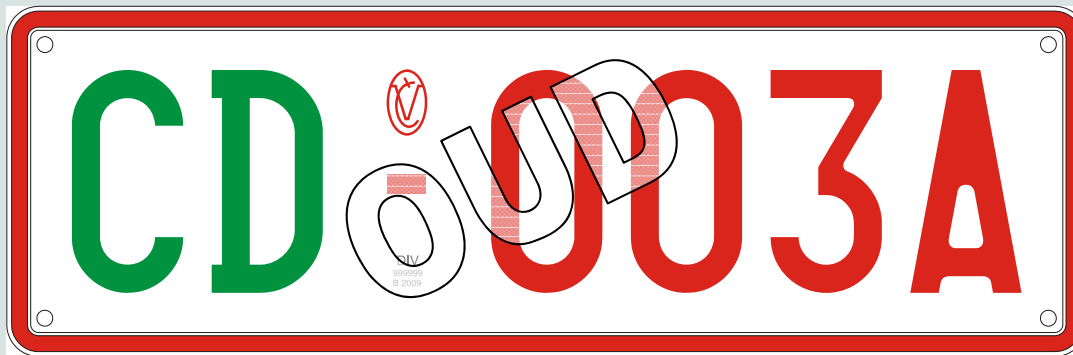

Categorieën kentekenplaten (3)



'Q'- en 'U'-kentekenplaten

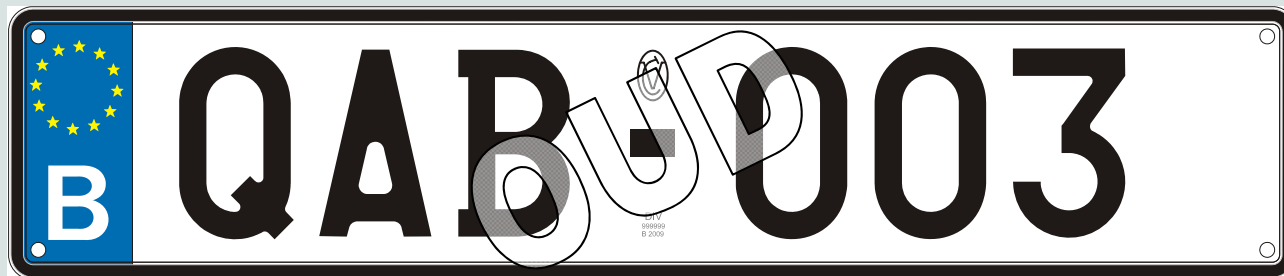



De 'O'-kentekenplaten (oldtimer):

Aanpassing van de reglementering:

- voertuigen voorzien van 'O' kentekenplaat blijven vrijgesteld van de jaarlijkse keuring
- titularis van voertuig met "oldtimer" verklaring die recht gaf op vrijstelling periodieke keuring en onder gewone kentekenplaat reden, dienen vóór 15 november 2011 te kiezen tussen behoud van gewone plaat met periodieke keuring of inschrijving onder O-kentekenplaat met vrijstelling keuring
- herinschrijving van O-kentekenplaat naar gewone kentekenplaat bij zelfde titularis wordt onderworpen aan keuring vóór inschrijving

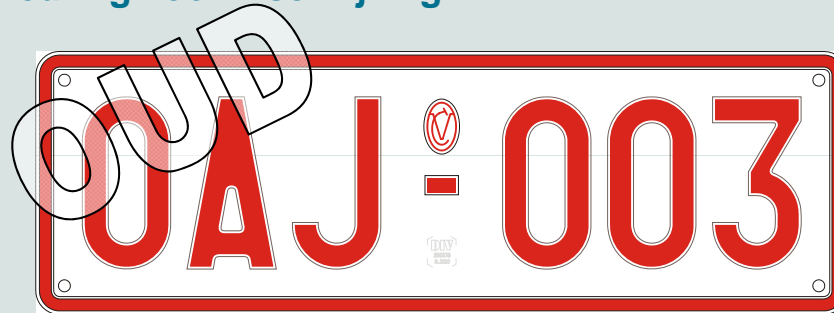



'TX'- en 'TXL'-kentekenplaten

Aanpassing van de reglementering:

- verplichting 'TX'- of 'TXL' kentekenplaat op een voertuig gebruikt als taxi of verhuur met bestuurder is een gewestelijke bevoegdheid (reeds verplicht in Wallonië, Brussel en Vlaanderen volgen)
- aansluitend hierop verplicht de DIV aan de gebruiker om de kentekenplaat terug te sturen 8 dagen na stopzetting van de taxi/verhuur met bestuurder-activiteiten.
- bijkomende lettercombinaties verhuur met chauffeur: TXR en TXV



Categorieën kentekenplaten (6)



Transit kentekenplaten



Categorieën kentekenplaten (7)



Internationale- , 'EUR'- en 'EUROCONTROL' - kentekenplaten

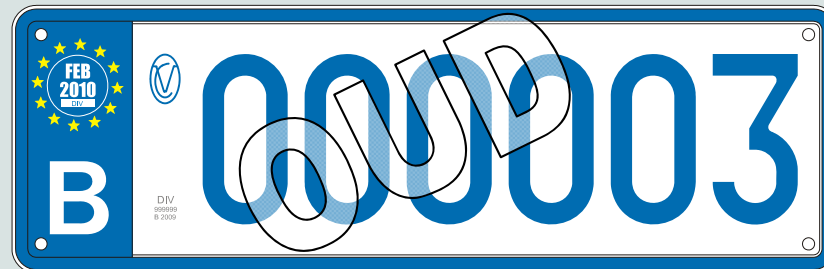
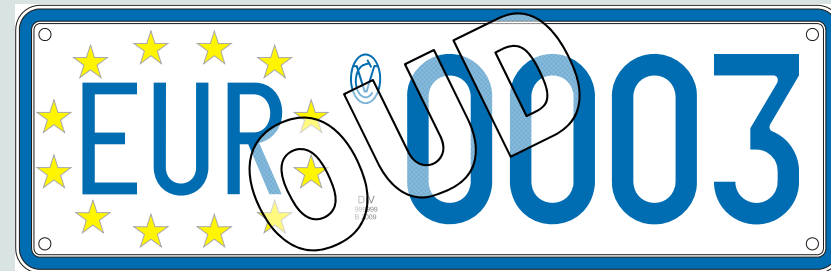
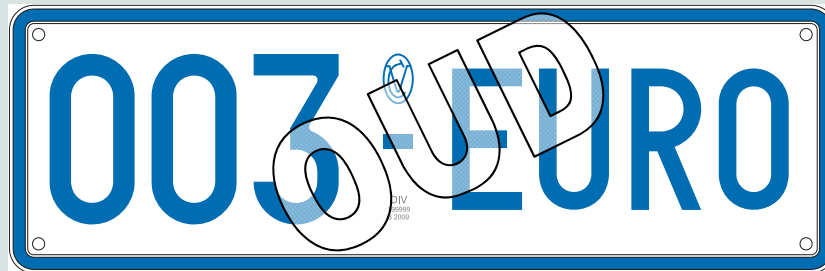

Categorieën kentekenplaten (8)



- sticker geldigheidsduur/douane-BTW statuut vervalt
- geen gepersonaliseerde kentekenplaat binnen 8-reeks
- proces-verbaal indien geldigheidsduur verstreken en geen ambtshalve schrapping

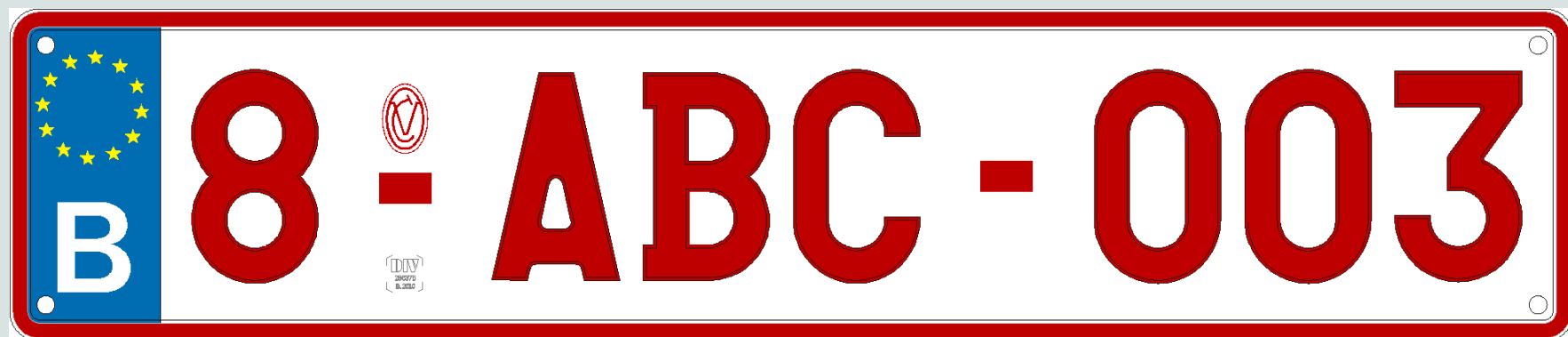

Categorieën kentekenplaten (9)



Commerciële kentekenplaten

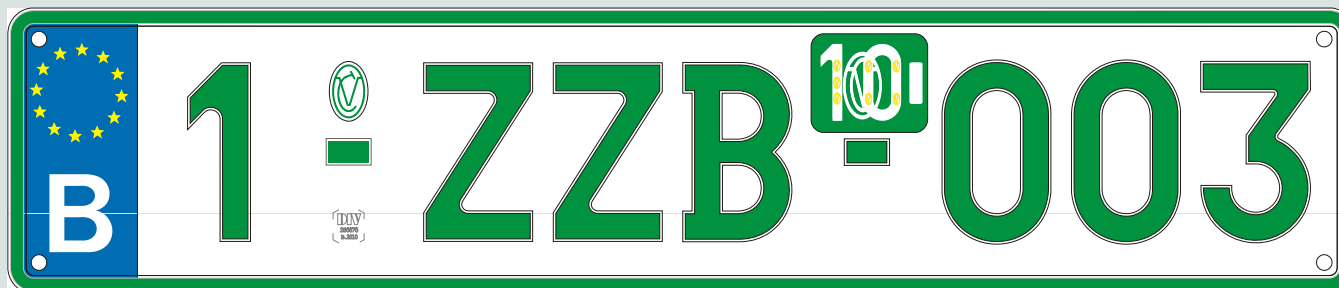
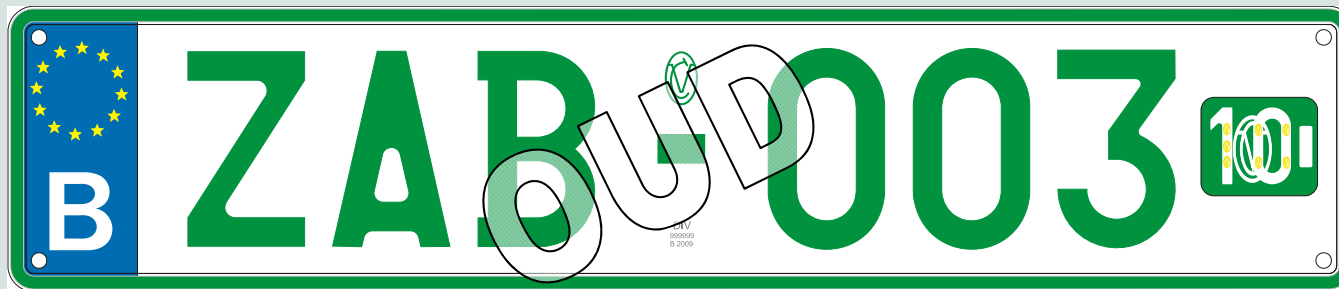

Categorieën kentekenplaten (10)



Commerciële kentekenplaten

- **Uitzonderlijk in 2010:**

- **nieuwe inschrijvingen vóór 15 november 2010 slechts geldig voor kalenderjaar 2010**
- **nieuwe inschrijvingen na 15 november 2010 ontvangen nieuwe kentekenplaat Europees model voorzien van een vignet geldig tot eind 2011**
- **verlenging pas mogelijk vanaf 15 november 2010 tot 31 januari 2011 + titularis ontvangt nieuwe kentekenplaat Europees model onmiddellijk voorzien van vignet geldig tot eind 2011**
- **huidige vergoedingen blijven onveranderd**
- **alle verlengingen die aanleiding geven tot een nieuwe kentekenplaat Europees model worden op vlak van retributie beschouwd als gewone verlenging**

Categorieën kentekenplaten (11)



Motorfietsen

210mm

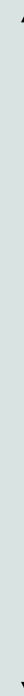

140mm

Veiligheidskenmerken kentekenplaat



- Veiligheidsstempel (C/V)
- Veiligheidsafbeelding met positieve identificatie (Belgische leeuw)
- Visuele veiligheidsdraad (VST)
- DIV watermerk

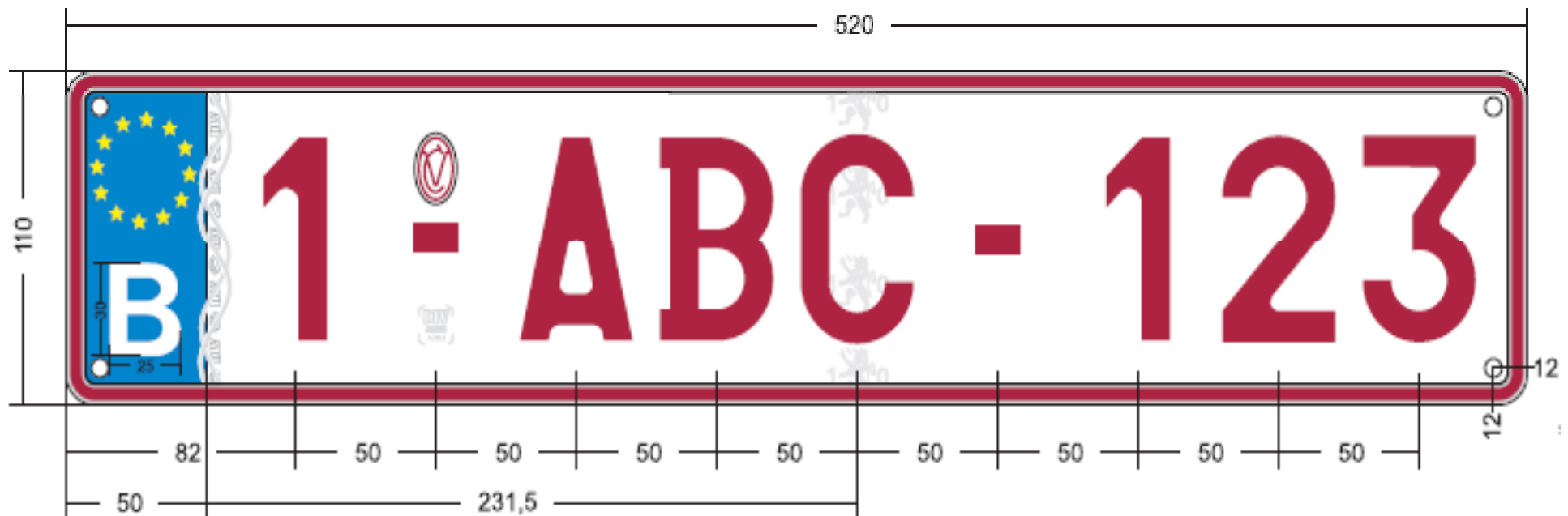

Veiligheidskenmerken kentekenplaat (2)



Visuele veiligheidsdraad (VST)

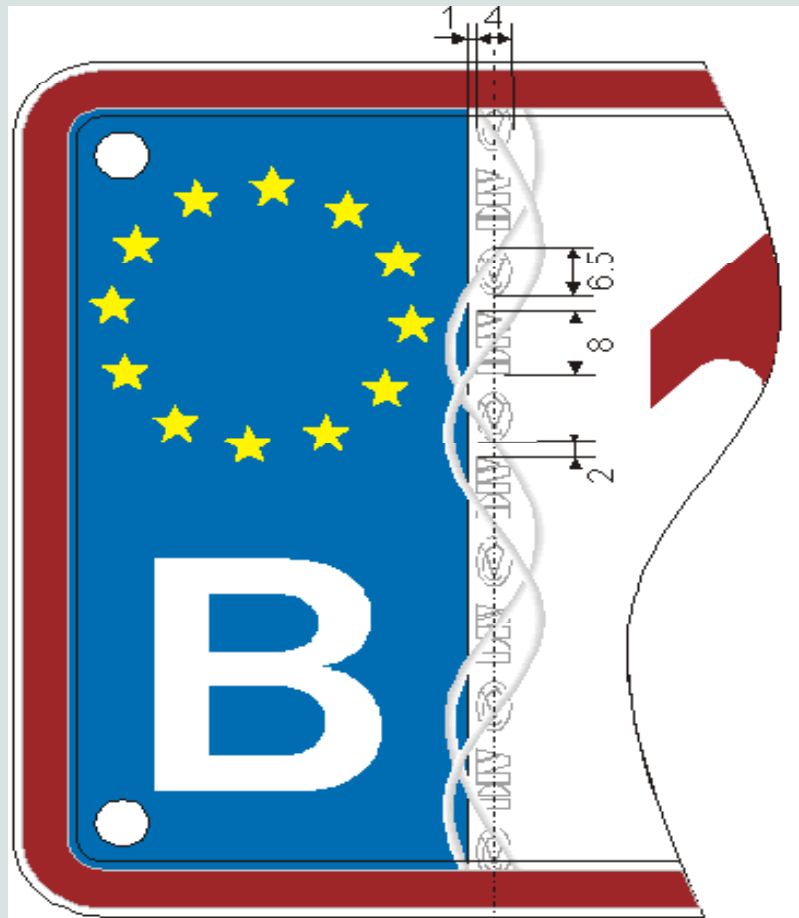

Veiligheidskenmerken kentekenplaat (3)



Veiligheidsafbeelding met positieve identificatie (Belgische leeuw)

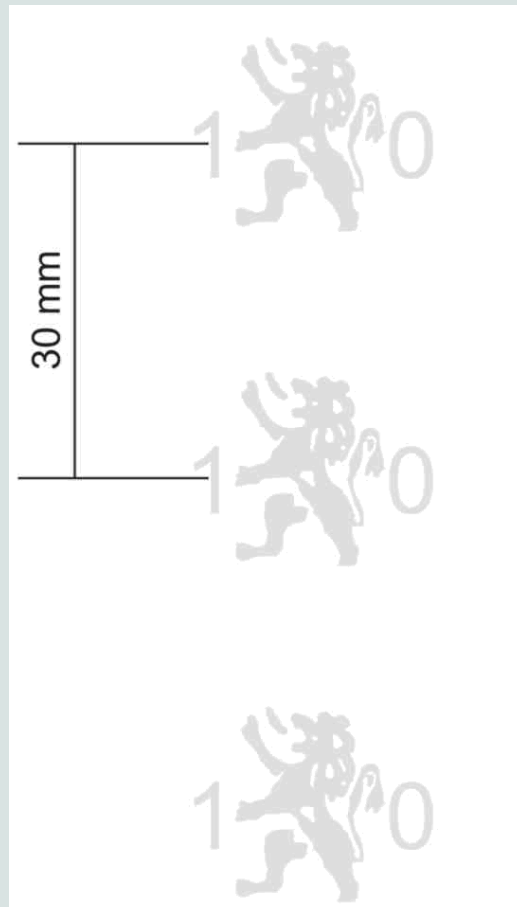

Veiligheidskenmerken kentekenplaat (4)



- Veiligheidsstempel (C/V)
- DIV watermerk

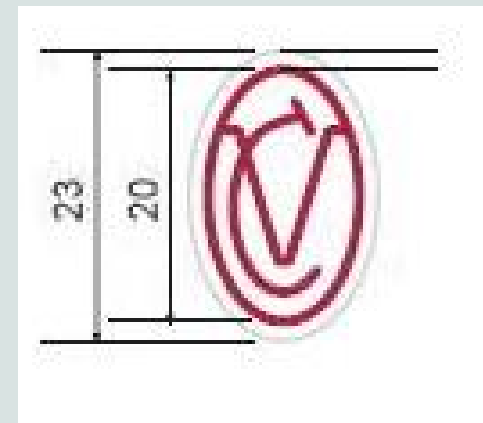
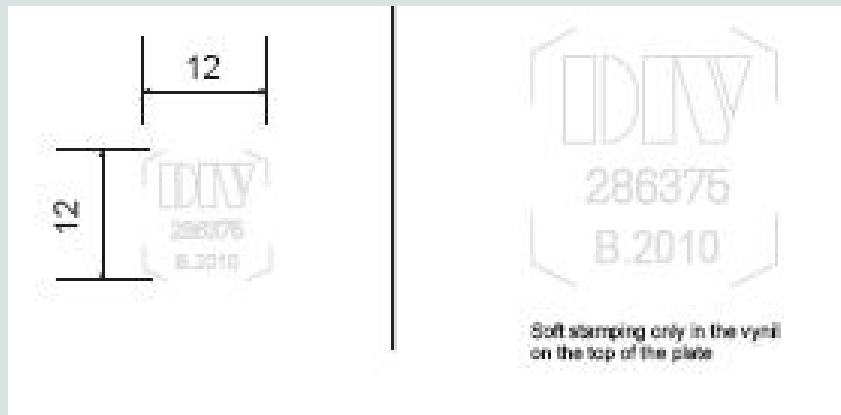



Kwaliteitskenmerken gelijkaardig aan de officiële kentekenplaat:

- **Eén aluminiumplaat type EN 1050A of 1200/H42 dikte 0.95-1.25mm, voorzien van identificatieteken fabrikant op achterzijde**
- **Opschrift gestanst in de aluminiumplaat**
- **Vorm en afmetingen karakters vastgelegd, tolerantie hoogte en breedte + 2mm.**
- **Hoeken van de platen zijn afgerond: de straal van deze afrondingen bedraagt 10 ± 2 millimeter;**
- **Retroreflecterende film klasse 1 gelamineerd op de aluminiumplaat, voorzien van identificatieteken fabrikant op voorzijde**
- **Minimale retroreflectiecoëfficiënt, trichromatische coördinaten en minimale luminantiefactor worden vastgelegd**
- **Keuze tussen langwerpige of vierkant model onafhankelijk van model officiële kentekenplaat**
- **Kentekenplatenfabrikant (aluminiumplaat + film) moeten voldoen aan ISO 9001-2008**



Volgende bijkomende mogelijkheden:

- keuze langwerpige of “vierkante” kentekenplaat
- mogelijkheid “extra koerier”
- afleveringsadres naar keuze (bij aanvraag via WebDIV of loket)

Nieuw kentekenbewijs (1)



Volgende wijzigingen:

- A4 formaat
- zandkleurig
- bijkomende informatie
- in geval van afschrift duidelijke vermelding “Niet geldig voor verkoop of registratie” in vier talen
- bijkomende barcodes voor “track & tracing”
- alle codes conform aan het Europees gelijkvormigheidsattest en de betrokken Europese richtlijnen
- taal titularis bepaalt de hoofding van het kentekenbewijs

Nieuw kentekenbewijs (2)



UNION EUROPEENNE
EUROPESE UNIE
EUROPÄISCHE UNION

ROYAUME DE BELGIQUE
KONINKRIJK BELGIË
KÖNIGREICH BELGIEN

Service public Fédéral Mobilité et Transports
Federale Overheidsdienst Mobiliteit en Vervoer
Föderaler Öffentlicher Dienst Mobilität und Transportwesen

**CERTIFICAT D'IMMATRICULATION
KENTEKENBEWIJS
ZULASSUNGSBESCHEINIGUNG**

Registration certificate, Permiso de circulación, Osvědčení o registraci,
Registreringsattest, Registreringsmistunnistus, Carta di circolazione,
Transportlīdzekļa reģistrācijas apliecība, Registrācijas liudzimas, Forgalmi engedély,
Certifikat ta' Registrazzjoni, Dowód Rejestracyjny, Certificado de matrícula,
Certificat de înmatriculare, Osvedčenie o evidencii, Prometno dovoljenje,
Rekisterintodistus, Registreringsbeviset, Teastas Clártha,
Αδειά κυκλοφορίας/Προπομπικό Έγγραφο, Свидетельство за Регистрация

F24 293846

Le conducteur doit toujours être en mesure de présenter le certificat d'immatriculation du véhicule. Lorsque le véhicule change de titulaire, le certificat d'immatriculation doit accompagner le véhicule. Le présent certificat est valable en matière de douane sous les conditions prévues par la réglementation douanière.

De bestuurder moet steeds het kentekenbewijs van het voertuig kunnen voorleggen. Verandert het voertuig van houder, dan blijft het kentekenbewijs bij het voertuig behoren. Inzake douane-aangelegenheden geldt dit bewijs overeenkomstig de voorwaarden die in de douanereglementering zijn bepaald.

Der Fahrzeugführer muß jederzeit die Zulassungsbescheinigung des Fahrzeugs vorzeigen können. Wechselt das Fahrzeug den Halter, so gehört die Zulassungsbescheinigung nach wie vor zum Fahrzeug. Dieser Schein ist in Zollangelegenheiten unter den in den Zollvorschriften vorgesehenen Bedingungen gültig.

CARACTÉRISTIQUES TECHNIQUES CONSTATÉES PAR LE CONTRÔLE TECHNIQUE TECHNISCHE KENMERKEN VASGESTELD DOOR DE KEURING VON DER KRAFTFAHRZEUG ÜBERWACHUNG FESTGESTELLTE TECHNISCHE DATEN			
	1 ^{er} contrôle 1. Kontrolle	Modifications Wijzigingen	Modifications Wijzigingen
F1	Masse maximale autorisée (MMA) Maximale toegestane massa (MTM) Höchstzulässige Masse (HtM)		
N1	Masse maximale sous l'avant (MMAV) Maximale massa vooraan (MMVA) Höchstzulässige Masse vorn (HtMv)		
N2	Masse maximale sous l'arrière (MMAA) Maximale massa achteraan (MMAR) Höchstzulässige Masse hinten (HtMh)		
N3	Masse maximale autorisée du train (MMAT) Maximale toegestane massa van de sleep (MTMS) Höchstzulässige Masse des Zuges (HtMZ)		
O	Masse maximale remorque autorisée (MMAA) - Remorque sans frein Maximale toegestane sleepbare massa (MTSM) - Aanhangwagen zonder rem Höchstzulässige schleppbare Masse (HtSM) - Anhänger ohne Bremse		
O	Masse maximale remorque autorisée (MMAA) - Remorque avec frein Maximale toegestane sleepbare massa (MTSM) - Aanhangwagen met rem Höchstzulässige schleppbare Masse (HtSM) - Anhänger mit Bremse		
M	Empattement - Wheelbase - Radstand Proportion entre la longueur de l'espace de chargement par rapport à l'empattement Verhouding tussen laadruimtelengte ten opzichte van het wielbasis Verhältnis zwischen der Laderäumlänge und dem Radstand		
		Scapu Stempel	Scapu Stempel

A N° d'immatriculation
1-ABC-123

B Date 1^{re} immatriculation
04/06/2008

B1 Année de construction
2007

I date dernière immatriculation
06/02/2009

I.1. Statut et date d'émission du certificat d'immatriculation:
I.2. Immatriculé comme:

Expéditeur:

C Identification du titulaire
C1.1 + C1.2 Nom ou raison sociale

C1.3 Adresse

COPIE
AFSCHRIFT
KOPIE
COPY

C.4
C.9. n° titulaire
H. Certificat valable jusqu'à

Code expédition:

Identification du véhicule et caractéristiques techniques			
D.1 Marque	D.3. Dénomination commerciale		
D.2.1. Type			
D.2.2. Variante			
D.2.3. Version			
E VIN - N° d'identification	E.1. Code		
F.1 MMA	G Masse en ordre de marche		
J Catégorie			
J.1. Genre			
J.2. BWT			
K N° WVTA	K.1. N° réf. belge		
P.1. Cylindrée	P.2. Puissance	P.3. Carburant	
Q Rapport puissance/masse (uniquement pour les motos) R Couleur			
S.1. Places assises y compris chauffeur	S.2. Places debout	T Vitesse maximum	
V.7. CO2	V.9. Classe environnementale		
Z.1. Code assurance à la date de l'immatriculation			

Immatriculation sous plaque commerciale:

Plaque: MARCHAND Genre: AUTO (Mh)

P.1. Cylindrée: F.1. MMA:

Code activité: Code fonction:

N° TVA / RN: Nombre personnel:

Valable jusqu'à: N° de plaque:

Plaque attribuée le: Code assurance:

NON VALABLE POUR VENTE OU IMMATRICULATION
NIET GELDIG VOOR VERKOOP OF INSCHRIJVING
NICHT GÜLTIG FÜR VERKAUF ODER REGISTRIERUNG
NOT VALID FOR SALE OR REGISTRATION

143584276

Changement d'adresse

T2

DOUANE - ADMISSION TEMPORAIRE

ATV:

Valeur:

Franchise du _____ au _____

Vente, cession, etc... uniquement sur autorisation douane



Processen van inschrijving:

- **WebDIV:**
makelaars/verzekeraars/leasingmaatschappijen
- **Loketten: 11 provinciale antennes**
- **Per briefwisseling**

Procesbeschrijving inschrijving (2)



- Web-DIV

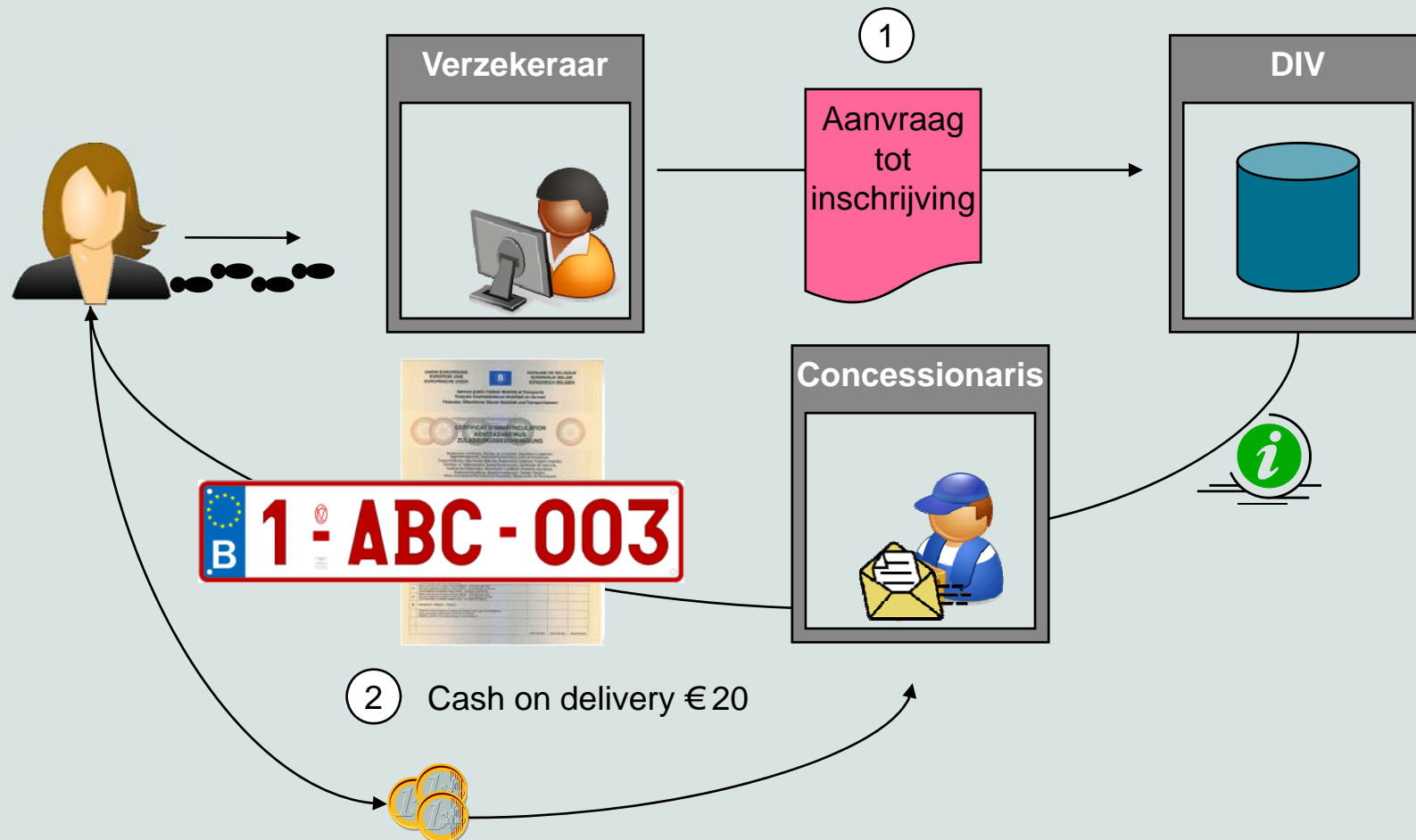

Procesbeschrijving inschrijving (3)



- Loketten

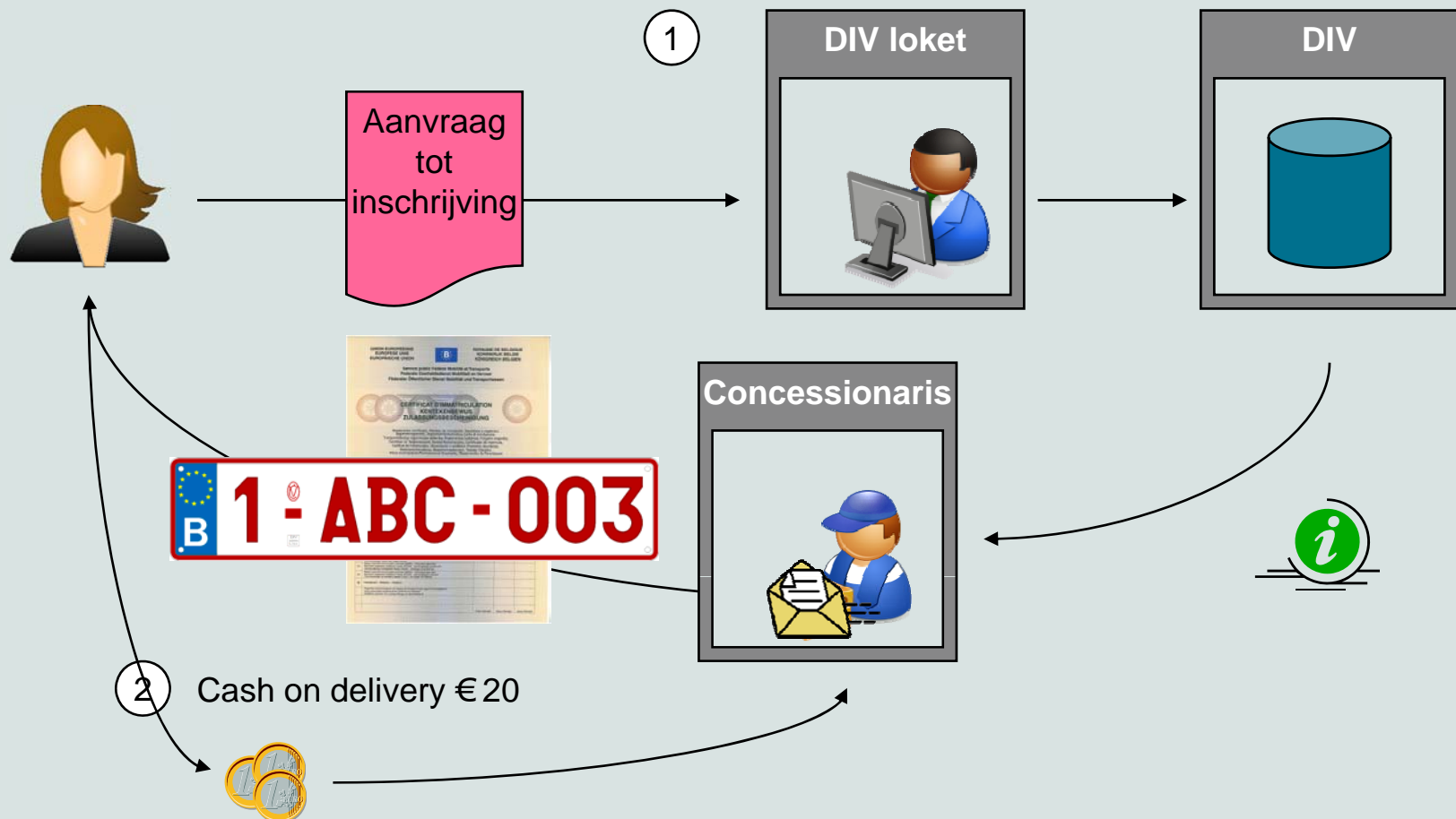

Procesbeschrijving inschrijving (4)



- Per briefwisseling

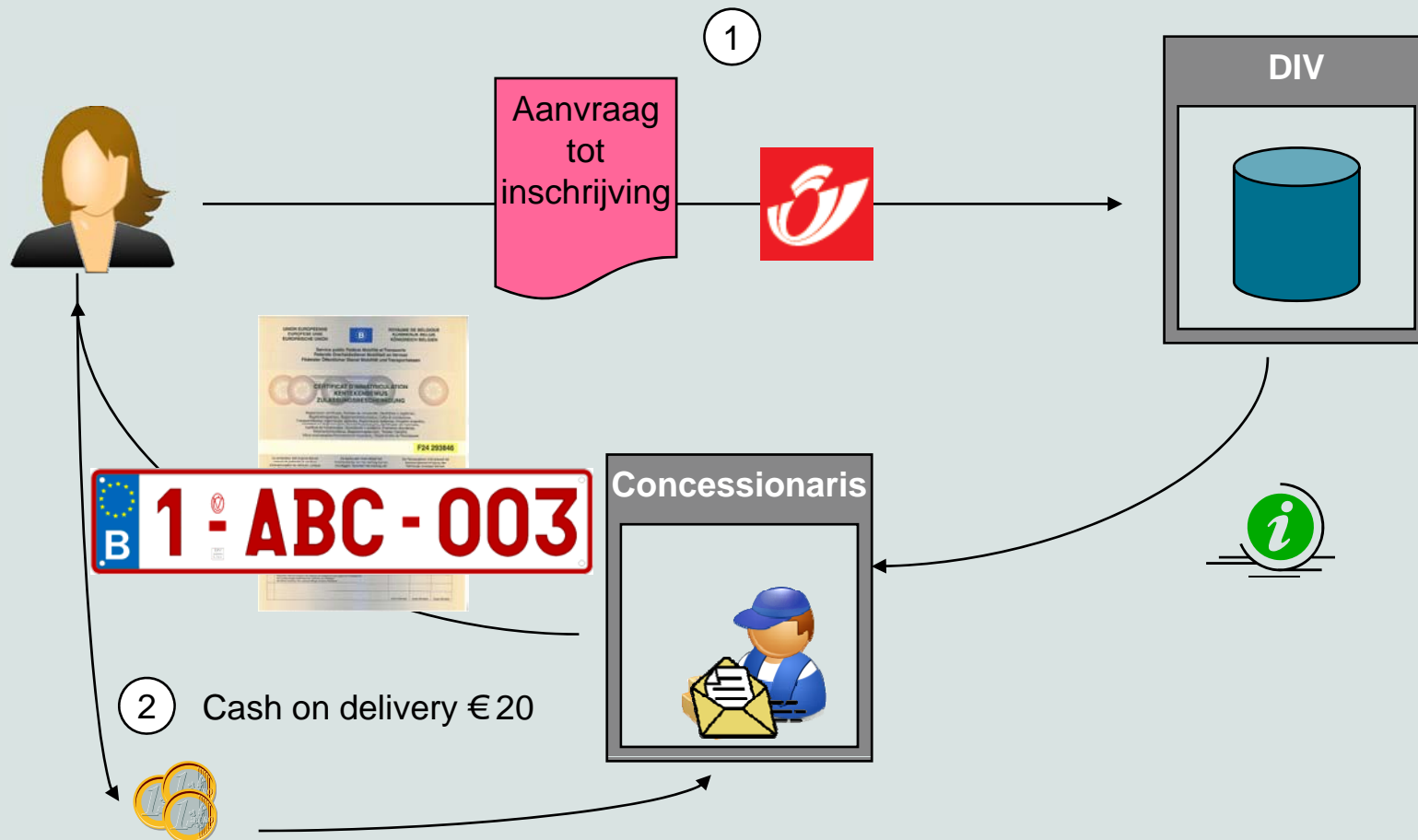

Inschrijving transit

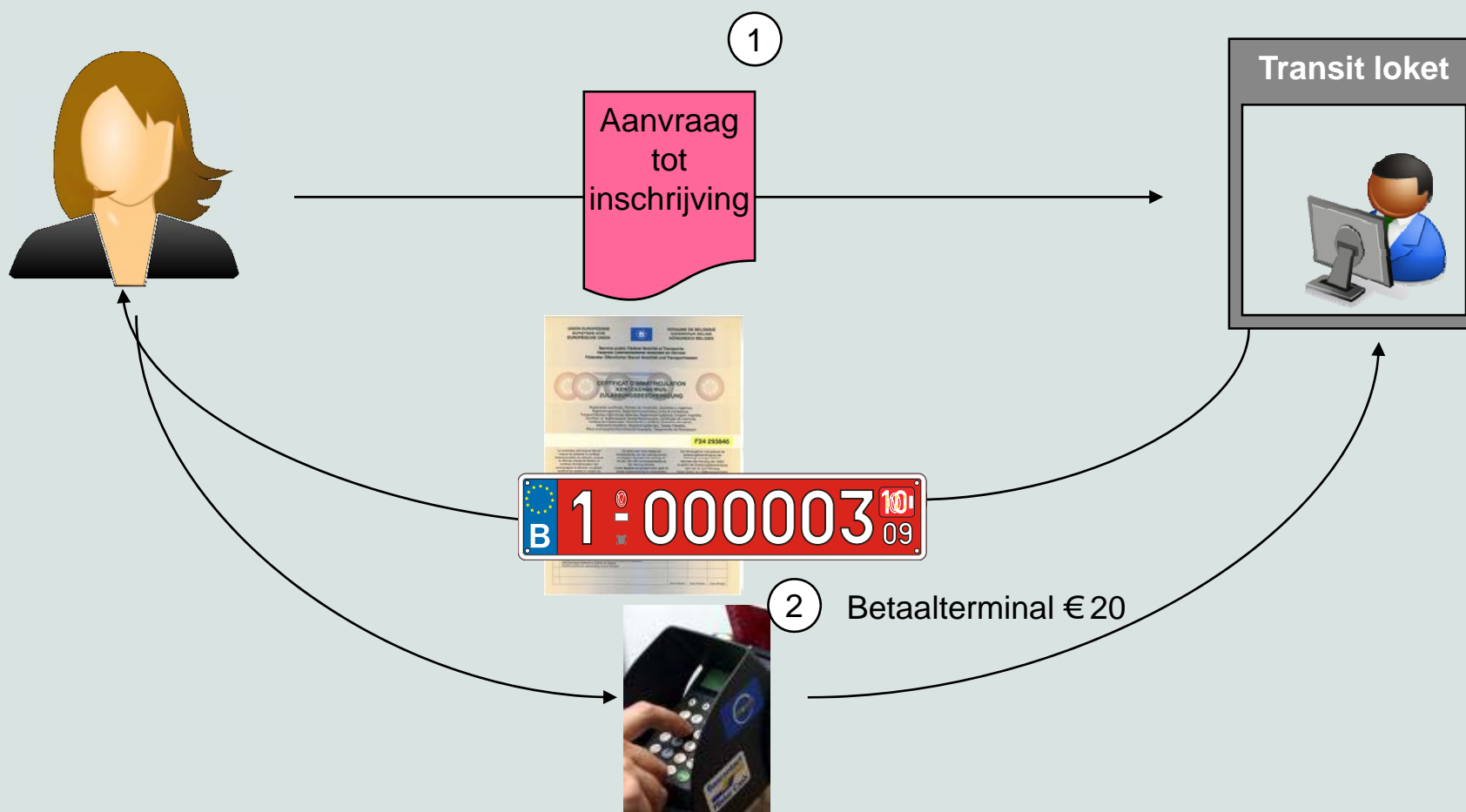

Duplicaten (1)



Levering aan huis

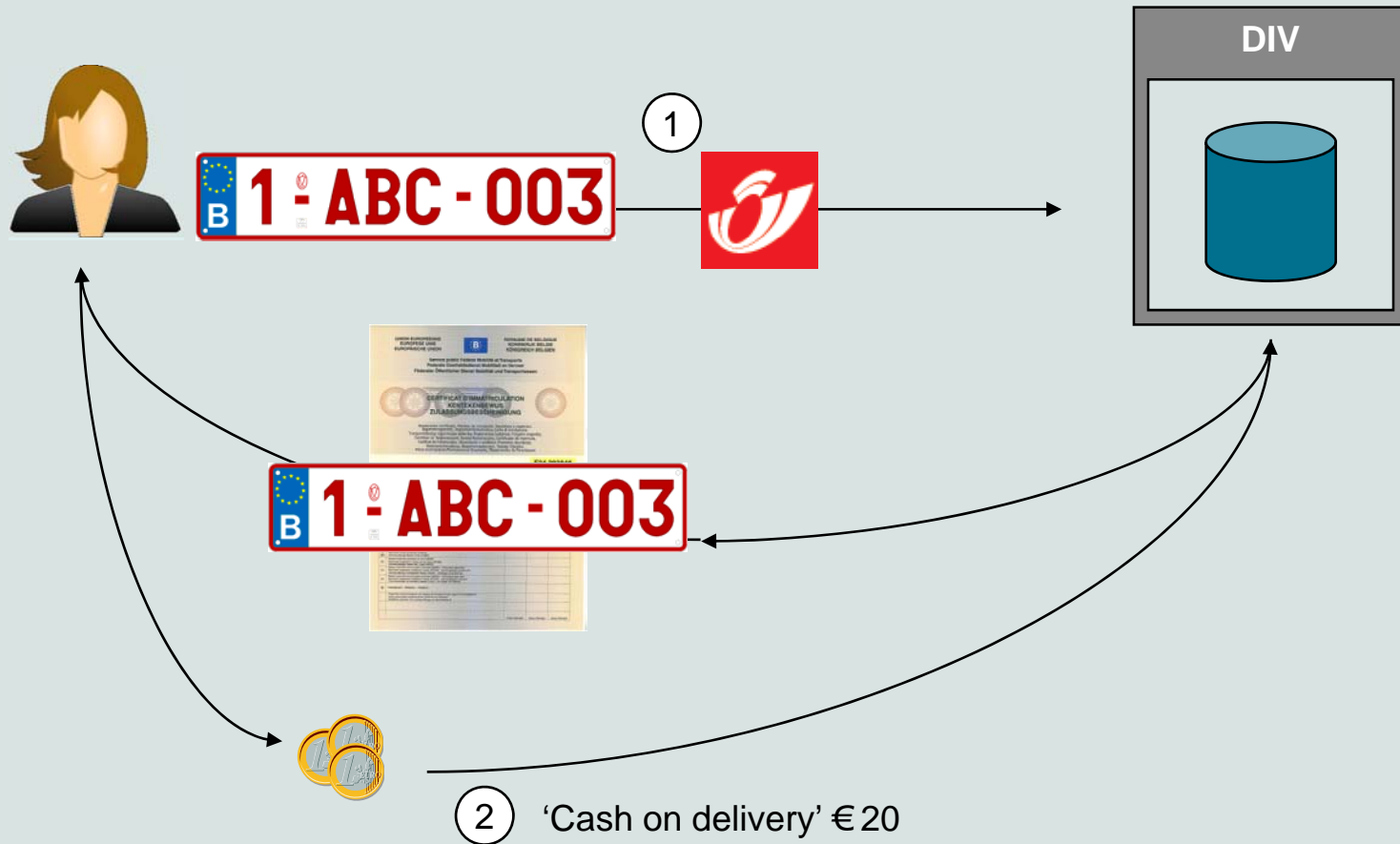

Duplicaten (2)



- **Uitwisseling aan loketten**

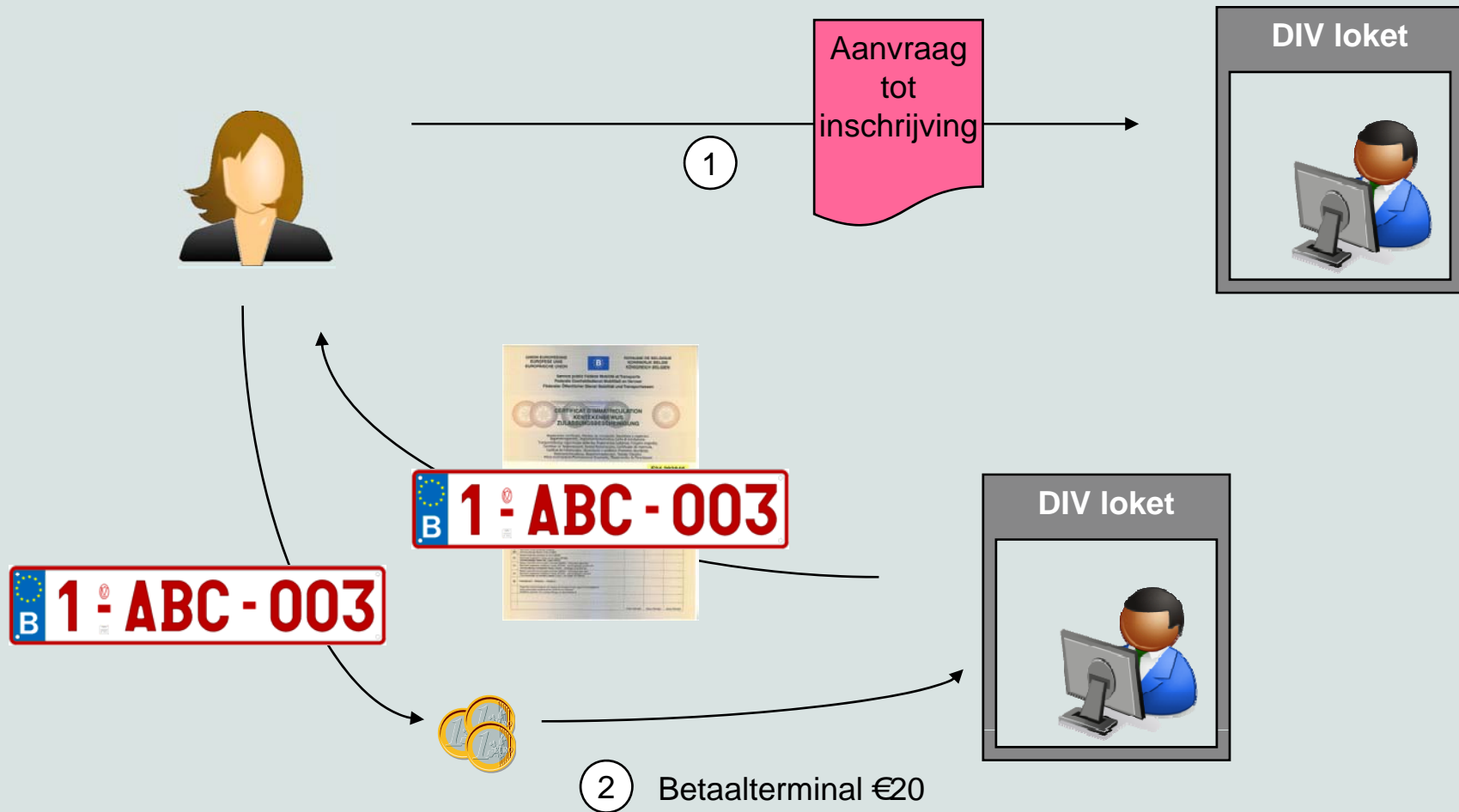

Fysieke inlevering oude kentekenplaat



- Bij eerste ontvangst Europese kentekenplaat ontvangen van klever met barcode
- Titularis deponeert oude kentekenplaat met barcode in postbus/postpunt
- Vernietiging van kentekenplaat door DIV
- Geen enveloppe!

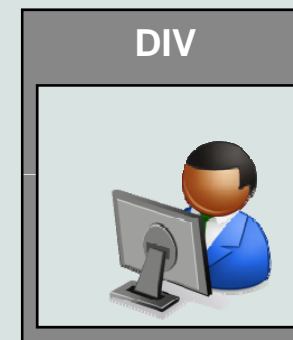

Gewijzigde modaliteiten inschrijving (1)



- **Geen aflevering kentekenplaten en/of kentekenbewijs aan loketten (uitzondering Transit)**
- **Geen betaling aan loketten (uitzondering Transit met bancontact) maar wel cash on delivery op gevraagde adres: € 20**
- **Concessionaris staat in voor de productie en uitreiking van kentekenplaten en kentekenbewijzen + verzending schrappings-, uitwissings- en andere berichten**
- **Kostprijs reserveren (perso) kenteken: 1000 € bancontact of overschrijving + vergoeding concessionaris voor uitreiking kentekenplaat cash on delivery €20**
- **Prepaid mogelijk voor grote klanten (voorwaarden te bespreken met concessionaris)**
- **Keuze afleveringsadres/ophaalpunten**

Gewijzigde modaliteiten inschrijving (2)



- **Behoud opschrift niet-Europese kentekenplaat uitsluitend voor:**
 - **gepersonaliseerd 6-karakter voorafgegaan door indexcijfer 9**
 - **gepersonaliseerd 5-karakter voorafgegaan door indexcijfer 9**
 - **gepersonaliseerd 5-karakter krijgt de mogelijkheid om nieuw 6-karakter opschrift voorafgegaan door indexcijfer 9 te bekomen mits beschikbaarheid**
 - **niet gepersonaliseerd 5/6-karakter mits retributie €1000 en indien beschikbaar**

Gewijzigde modaliteiten inschrijving (3)



- **Mogelijkheid tot “extra koerier” mits betaling
bijkomende vergoeding aan concessionaris**
- **Inschrijvingen uitgevoerd vóór 11u kentekenplaat nog
de dag zelf geleverd vóór 17u**
- **Inschrijvingen uitgevoerd tussen 11u en 13u
kentekenplaat nog de dag zelf geleverd vóór 21u**



- **Geen overdracht meer mogelijk van kentekenplaten van niet-Europees model door titularis op naam van echtgenoot, wettelijk samenwonende of kinderen**
- **Bij elke aanpassing/verbetering oud kentekenbewijs: nieuwe kentekenplaat Europees model**
- **Vanaf 15 november 2010 geen platen meer afgeleverd van niet-Europees model**
- **Geen duplicaat oud kentekenplaat niet-Europees model**
- **Verlies/diefstal kentekenbewijs of kentekenplaat niet-Europees model geeft aanleiding tot nieuwe kentekenplaat Europees model**